

LEGENDA

DRZWI PRZEZNACZONE DO WYMIANY

archilab

archilab Agata Hawrylak

adres: ul. Jagiełły 3/22
50-201 Wrocław
tel: +48 516 135 132
+48 691 753 633
www: www.archilab.com.pl
poczta: biuro@archilab.com.pl

temat: Wymiana drzwi wewnętrznych

adres: dz. 35/6, AM-26, obręb Kowale, ul. Toruńska 72, Wrocław

inwestor: Liceum ogólnokształcące nr XIV, al. Brücknera 10, 51-410 Wrocław

specjalność: Architektura	projektant: mgr inż. arch. Agata Hawrylak mgr inż. arch. Michał Hawrylak	nr upr.: 44/DSOKK/2013	podpis:
	sprawdzający:	nr upr.:	podpis:

temat rysunku: RZUT PIWNICY

branża: ARCHITEKTURA	nr projektu: A_2324	skala: 1:100	nr. rysunku: A-01
stadium: WYKONAWCZY	data: MAJ 2023	rewizja:	

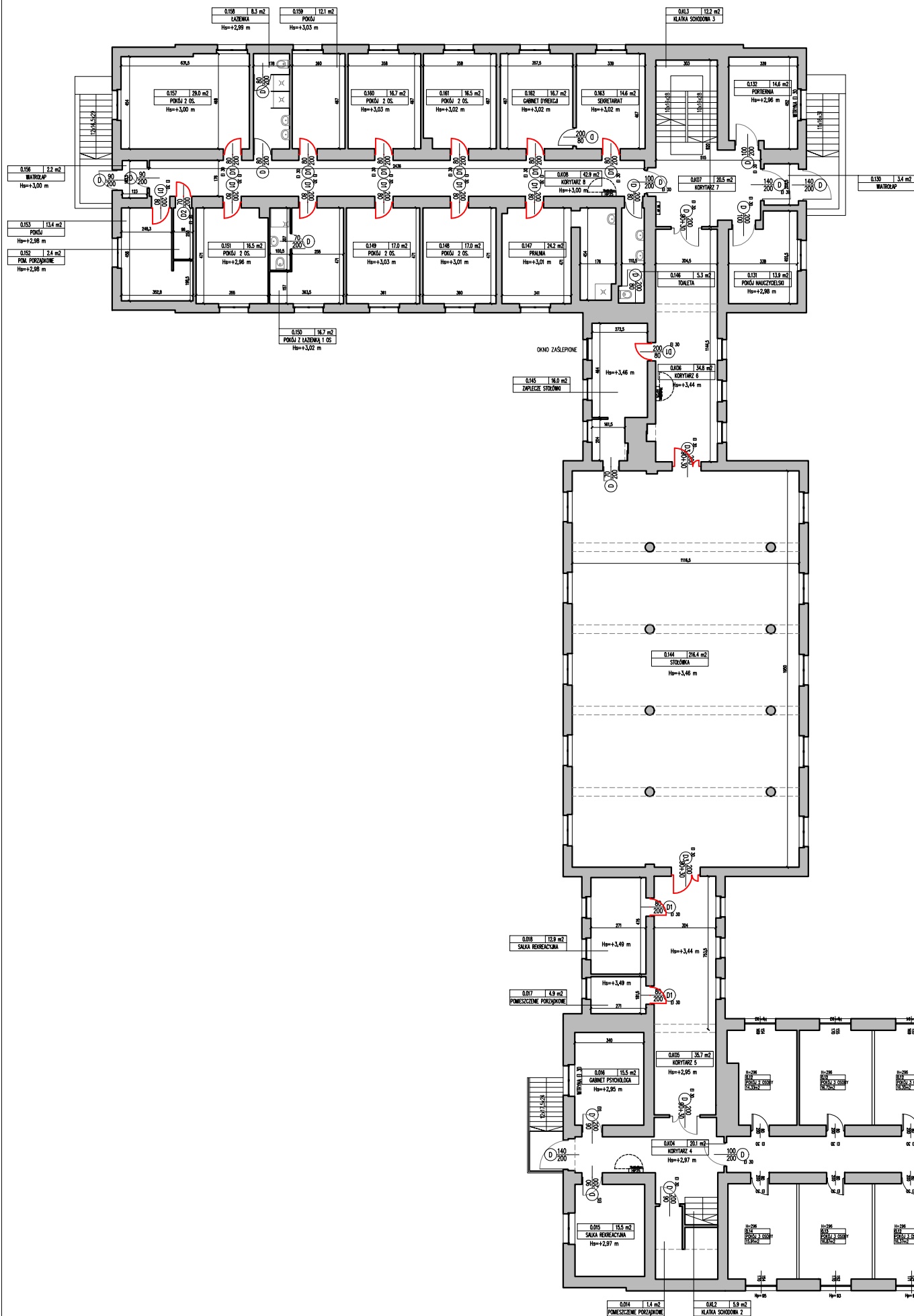

PARTER PPOZ WEWN = 1268.93

LEGENDA
— DRZWI PRZEZNACZONE DO WYMIANY

archilab			
archilab Agata Hawrylak			
adres:		ul. Jagiełły 3/22 50-201 Wrocław	
tel:		+48 516 135 132 +48 691 753 633	
www:		www.archilab.com.pl	
poczta:		biuro@archilab.com.pl	
temat: Wymiana drzwi wewnętrznych			
adres: dz. 35/6, AM-26 , obręb Kowale , ul. Toruńska 72 , Wrocław			
inwestor: Liceum ogólnokształcące nr XIV, al. Brücknera 10, 51-410 Wrocław			
specjalność: Architektura	projektant: mgr inż. arch. Agata Hawrylak mgr inż. arch. Michał Hawrylak	nr upr.: 44/DSOKK/2013	podpis:
	sprawdzający:	nr upr.:	podpis:
temat rysunku: RZUT PARTERU			
branża: ARCHITEKTURA	nr projektu: A_2324	skala: 1:100	nr. rysunku: A-02
stadium: WYKONAWCZY	data: MAJ 2023	rewizja:	



LEGENDA

DRZWI PRZEZNACZONE DO WYMIANY

archilab

archilab Agata Hawrylak

adres: ul. Jagiełły 3/22
50-201 Wrocław
tel: +48 516 135 132
+48 691 753 633
www: www.archilab.com.pl
poczta: biuro@archilab.com.pl

temat:

Wymiana drzwi wewnętrznych

adres:

dz. 35/6, AM-26 , obręb Kowale , ul. Toruńska 72 , Wrocław

inwestor:

Liceum ogólnokształcące nr XIV, al. Brücknera 10, 51-410 Wrocław

specjalność:

Architektura

projektant:

mgr inż. arch. Agata Hawrylak
mgr inż. arch. Michał Hawrylak

nr upr.:

44/DSOKK/2013

podpis:

sprawdzający:

nr upr.:

podpis:

temat rysunku:

RZUT 1 PIĘTRA

bronża:

ARCHITEKTURA

nr projektu:

A_2324

skala:

1:100

nr. rysunku:

A-03

stadium:

WYKONAWCZY

data:

MAJ 2023

rewizja:

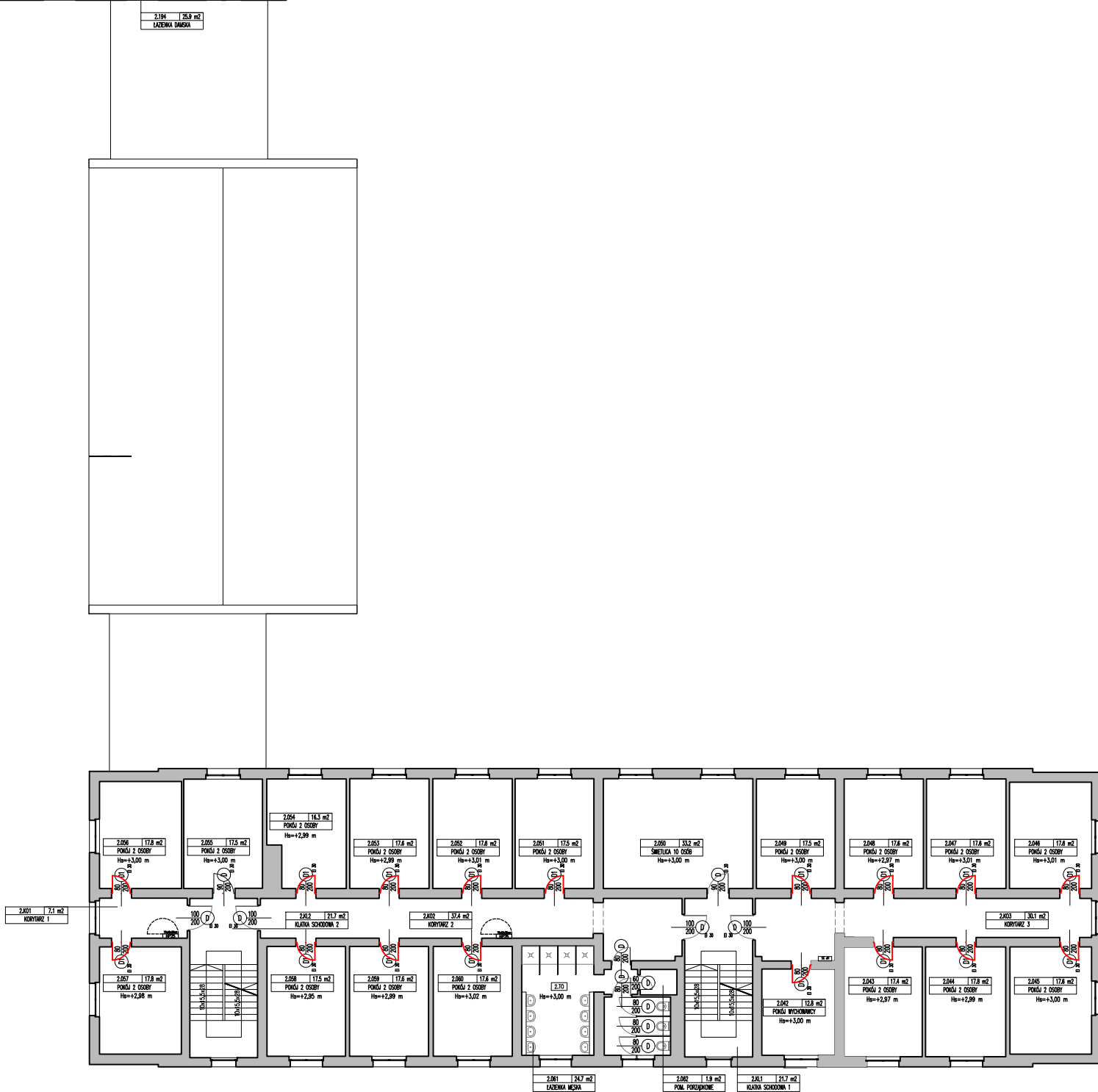
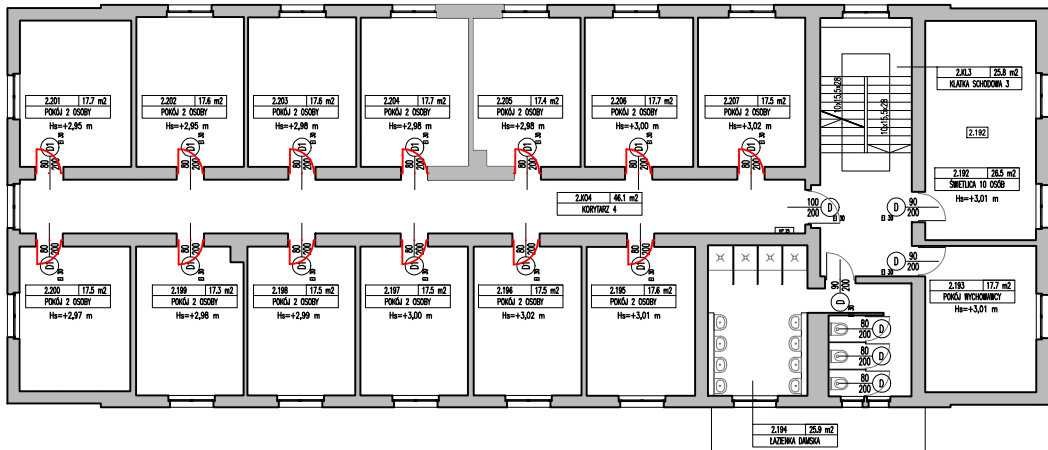

LEGENDA

DRZWI PRZEZNACZONE DO WYMIANY

archilab

archilab Agata Hawrylak

adres: ul. Jagiełły 3/22
50-201 Wrocław
tel: +48 516 135 132
+48 691 753 633
www: www.archilab.com.pl
poczta: biuro@archilab.com.pl

temat:

Wymiana drzwi wewnętrznych

adres:

dz. 35/6, AM-26 , obręb Kowale , ul. Toruńska 72 , Wrocław

inwestor:

Liceum ogólnokształcące nr XIV, al. Brücknera 10, 51-410 Wrocław

specjalność:
Architektura

projektant:

mgr inż. arch. Agata Hawrylak
mgr inż. arch. Michał Hawrylak

nr upr.:

44/DSOKK/2013

podpis:

sprawdzający:

nr upr.:

podpis:

temat rysunku:

RZUT 2 PIĘTRA

branża:

ARCHITEKTURA

nr projektu:

A_2324

skala:

1:100

nr. rysunku:

A-04

stadium:

WYKONAWCZY

data:

MAJ 2023

rewizja:

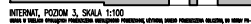
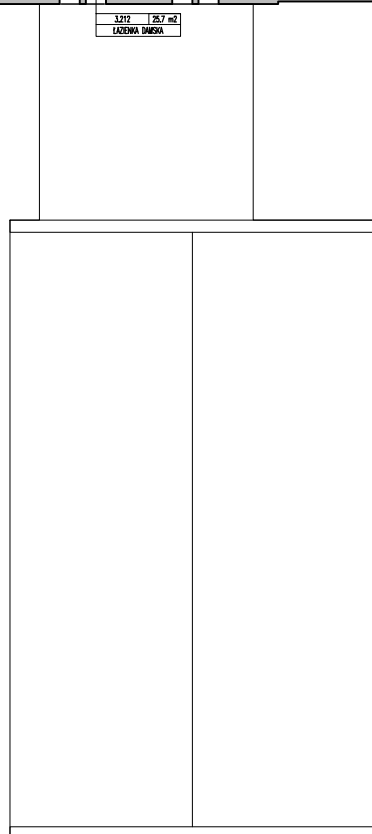

DRZWI PRZEZNACZONE DO WYMIANY

adres: ul. Jagiełły 3/22
50-201 Wrocław
tel: +48 516 135 132
+48 691 753 633
www: www.archilab.com.pl
poczta: biuro@archilab.com.pl

branża:	nr projektu:	skala:	nr. rysunku:
ARCHITEKTURA	A_2324	1:100	A-05
stadium:	data:	rewizja:	
WYKONAWCZY	MAJ 2023		

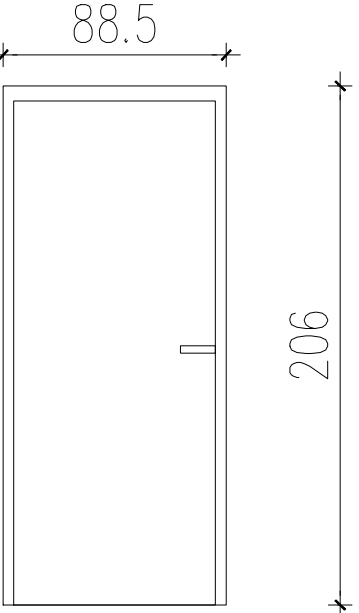
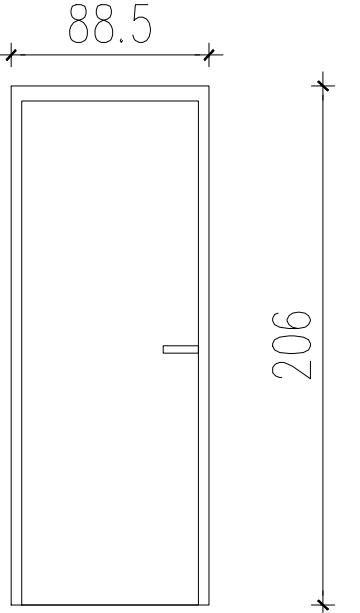
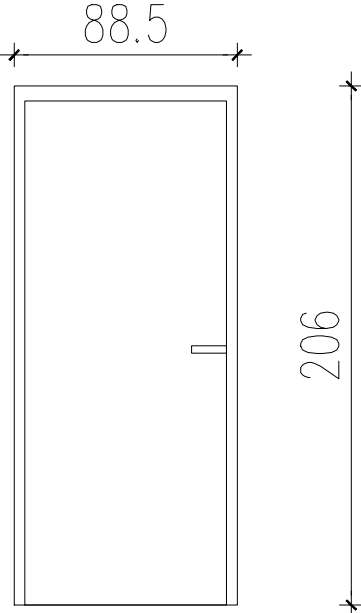
TYPY STOLARKI DRZWIOWEJ					
SYMBOL		D1	D2	D3	D4
					
Element					
WYMIAR W ŚWIEŹLE OŚCIEZNICY					
	So	80	70	90+30	80
	Ho	200	200	200	200
WYMIAR W ŚWIEŹLE MURU					
	So	88,5	78,5	142	88,5
	Ho	206	206	208	206
KLAMKA		antyzaczepowa, stal nierdzewna szylid okrągły, rozeta dolna na wkładkę	antyzaczepowa, stal nierdzewna szylid okrągły, rozeta dolna na wkładkę	antyzaczepowa, stal nierdzewna szylid okrągły, rozeta dolna na wkładkę	antyzaczepowa, stal nierdzewna szylid okrągły, rozeta dolna na wkładkę
WKŁADKA PANTENOWA		nikiel, 36x36 / 3 klucze	nikiel, 36x36 / 3 klucze	nikiel, 36x36 / 3 klucze	nikiel, 36x36 / 3 klucze
odporność ogniowa		EI 30	EI 30	EI 30	EI 30
kolor		skrzydło– dqb, ościeznica RAL 7047 (szary)	skrzydło– dqb, ościeznica RAL 7047 (szary)	RAL 7047 (szary)	RAL 7047 (szary)
wyposażenie		samozamykacz ramieniowy montowany z strony zawiasowej bez blokady ramienia	samozamykacz ramieniowy montowany z strony zawiasowej bez blokady ramienia	samozamykacz ramieniowy montowany z strony zawiasowej bez blokady ramienia	samozamykacz ramieniowy montowany z strony zawiasowej bez blokady ramienia
izolacyjność akustyczna		32 db	–	–	–
skrzydło- parametry		skrzydło pełne, grubość skrzydła 50mm, wypełnienie specjalistyczną płytą dwuwarstwową, uszczelki pęczniejące, próg opadający, trzy zawiasy	skrzydło pełne, grubość skrzydła 50mm, wypełnienie specjalistyczną płytą dwuwarstwową, uszczelki pęczniejące, próg opadający, trzy zawiasy	skrzydło przeszklone na profilach aluminiowych gł. 60 mm i szerokości 67 mm, szklenie ognioodporne warstwowe o łącznej grubości 15 mm, uszczelki pęczniejące, trzy zawiasy, malowane proszkowo	skrzydło pełne, grubość skrzydła 50mm, wypełnienie specjalistyczną płytą dwuwarstwową, uszczelki pęczniejące, próg opadający, trzy zawiasy
ościeznica- parametry		wykonana z blachy 1,5mm, wzmocnienie pod samozamykacz, malowana proszkowo, trzy zawiasy, profil FD12	wykonana z blachy 1,5mm, wzmocnienie pod samozamykacz, malowana proszkowo, trzy zawiasy, profil FD12	profile aluminiowe szer. 62,5mm, gł. 60 mm, trzy zawiasy, malowane proszkowo	wykonana z blachy 1,5mm, wzmocnienie pod samozamykacz, malowana proszkowo, trzy zawiasy, profil FD12
ILOŚĆ DRZWI					
PIWNICA		–	–	–	LEWE: 1
PARTER		LEWE 10, PRAWĘ: 5	PRAWĘ: 1	PRAWĘ: 1, LEWE: 1	–
1 PIĘTRO		LEWE 21, PRAWĘ: 12	–	PRAWĘ: 1, LEWE: 1	–
2 PIĘTRO		LEWE 15, PRAWĘ: 15	–	–	–
3 PIĘTRO		LEWE 15, PRAWĘ: 15	–	–	–
SUMA		108	1	4	1

UWAGA:
PRZED WYKONANIEM I ZAMÓWIENIEM STOLARKI DRZWIOWEJ, WYKONAWCA JEST ZOBOWIĄZANY DO WYKONANIA POMIARÓW Z NATURY

archilab

archilab Agata Hawrylak

adres: ul. Jagiełły 3/22
50-201 Wrocław
tel: +48 516 135 132
+48 691 753 633
www: www.archilab.com.pl
poczta: biuro@archilab.com.pl

temat: Wymiana drzwi wewnętrznych

adres: dz. 35/6, AM–26 , obręb Kowale , ul. Toruńska 72 , Wrocław

inwestor: Liceum ogólnokształcące nr XIV, al. Brücknera 10, 51–410 Wrocław

specjalność: Architektura

projektant: mgr inż. arch. Agata Hawrylak
mgr inż. arch. Michał Hawrylak
sprawdzający:

nr upr.: 44/DSOKK/2013
nr upr.:

podpis:

temat rysunku: ZESTAWIENIE STOLARKI DRZWIOWEJ

branża: ARCHITEKTURA

nr projektu: A_2324

skala:

nr. rysunku: –

stadium: WYKONAWCZY

data: MAJ 2023

rewizja:

A-06